TECHE UDINE

MANOSCRITTI

FONDO PRINCIPALE

Manoscritto n. P_MSS_2559_026

Nel Fondo Principale sono confluiti la maggior parte dei lasciti manoscritti pervenuti alla Biblioteca Civica «Vincenzo Joppi» nel corso del tempo: si tratta perciò di un fondo composito nel quale è possibile trovare manoscritti di argomento liturgico, scientifico, giuridico, botanico e altro.

Collocazione:

Biblioteca Civica "Vincenzo Joppi", Udine
https://www.techeudine.it/fondo-principale
https://www.sbhu.it/

Chiar.mo Signor!

Giudicherà forse arditezza la mia, ma la bontà colla quale mi degnò meco quando c'incontrammo nello scorso agosto sulla via da Padova a Mestre, e l'interesse con cui mi discorse del mio povero racconto inserito nell'Album mi hanno incoraggito a scriverLe. Il primo luogo per farLe sapere ch'è mia intenzione di dare alle stampe le mie Scene della vita ed, in secondo luogo per inviarLe una scheda, che qualora non Le fosse di soverchio incomodo mi procurasse qualche associato.
Perdoni la mia troppa confidenza, ma spero ch'Ella farà altrettanto nel caso volesse intraprendere la pubblicazione di un suo lavoro.

Sull'Albera, come mi aveva promesso, spenava di vederla
in Nizza ma suo fratello assicuravami che fatta la laurea
Elisa sarebbe. Addio di cuore abbimi i miei ringrazia-
menti e mi creda

Suo Aff.mo
P. Pagonini

ms 2559/26

Chy.mo Sig.r Ippolito!
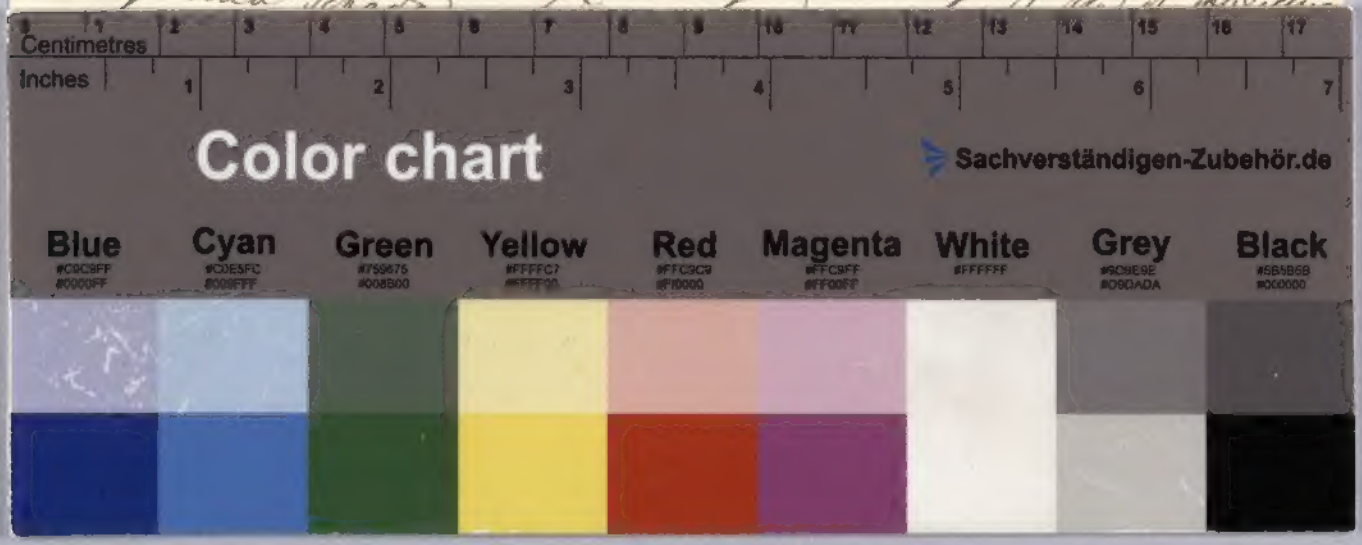
Giudichera' forse ordinaria la mia, ma la bontà colla quale usò meco quando c'incontrammo nello scorso agosto sulla via da Padova a Mestre, e l'interesse con cui mi discorse del mio povero racconto inedito nell'Alchimista (perche' no facessi un'Edizione) m'hanno incoraggito a scrivergli. Ed in primo luogo per farle sapere ch'è mia intenzione di dare alle stampe le mie Scene della vita d., in secondo luogo p.r inviar